

**СОГЛАСОВАНО**

Глава муниципального  
образования Алапаевское



«23» 07 2024 г

*[Signature]*  
подпись /О. Р. Булатов/

**СОГЛАСОВАНО**

Начальник ГИБДД МО МВД  
России Алапаевский майор  
полиции



«23» 07 2024 г

*[Signature]*  
подпись /А.Л. Устинов/

**УТВЕРЖДАЮ**  
ВрИО директора

«23» 07 2024 г



*[Signature]*  
подпись /И.С. Жолобова/

## ПАСПОРТ

**дорожной безопасности образовательной организации**

муниципального общеобразовательного учреждения  
«Останинская средняя общеобразовательная школа»

2024 год

## Содержание

Пояснительная записка к Паспорту дорожной безопасности муниципального общеобразовательного учреждения «Останинская средняя общеобразовательная школа»	3
Общие сведения	4
I. План-схемы образовательной организации	6
1. Район расположения образовательной организации, пути движения транспортных средств и детей (обучающихся)	6
2. Схема организации дорожного движения в непосредственной близости от образовательной организации с размещением соответствующих технических средств организации дорожного движения, маршрутов движения детей и расположения парковочных мест	7
3. Маршруты движения организованных групп детей от образовательной организации к стадиону	8
4. Пути движения транспортных средств к местам разгрузки/погрузки и рекомендуемые безопасные пути передвижения детей по территории образовательной организации	9
II. Информация об обеспечении безопасности перевозок детей специальным транспортным средством (автобусом) <i>(при наличии автобуса(ов))</i>	10
Приложение 1. Расположение образовательной организации со спутника	12
Приложение 2. Схема движения перевозки МОУ «Останинская СОШ» с указанием опасных участков с. Останино – д. Путилова	13
Приложение 3. Схема движения перевозки МОУ «Останинская СОШ» с указанием опасных участков с. Останино – д. Кабакова	14
Приложение 4. Схема движения перевозки МОУ «Останинская СОШ» с указанием опасных участков с. Останино – д. Верхний Яр	15
Приложение 5. Схема движения перевозки МОУ «Останинская СОШ» с указанием опасных участков с. Останино – д. Городище – д. Бучина	16
Приложение 6. План мероприятий по предупреждению детского дорожно-транспортного травматизма на 2024–2025 учебный год	18

## **Пояснительная записка к Паспорту дорожной безопасности муниципального общеобразовательного учреждения «Останинская средняя общеобразовательная школа»**

Паспорт дорожной безопасности МОУ «Останинская СОШ» (далее - Паспорт) предназначен для отображения информации о муниципальном общеобразовательном учреждении «Останинская средняя общеобразовательная школа» (далее по тексту - ОУ) с точки зрения обеспечения безопасности детей на этапах их перемещения «дом - ОУ - дом», для использования педагогами и сотрудниками Госавтоинспекции в работе по разъяснению безопасного передвижения и поведения детей на улично-дорожной сети вблизи ОУ и на маршруте «ОУ - дом», для подготовки мероприятий по предупреждению детского дорожно-транспортного травматизма.

Паспорт ведется ответственным сотрудником образовательного учреждения совместно с сотрудниками Госавтоинспекции, которые оказывают помощь в разработке Паспорта, а также при внесении необходимых изменений в отдельные разделы Паспорта (схемы, перечни мероприятий по предупреждению ДТП с участием воспитанников). Оригинал Паспорта хранится в ОУ, а копия в контрольно-наблюдательном деле в подразделении Госавтоинспекции. Паспорт корректируется ежегодно перед началом учебного года.



### Общие сведения

Полное наименование образовательной организации: муниципальное общеобразовательное учреждение «Останинская средняя общеобразовательная школа»

Тип образовательной организации: общеобразовательная

Юридический адрес: 624642, Свердловская область, Алапаевский район, село Останино, улица Ленина, дом 14

Фактический адрес: 624642, Свердловская область, Алапаевский район, село Останино, улица Ленина, дом 14

Руководители образовательной организации:

Временно исполняющий обязанности директора	Жолобова Ирина Сергеевна	+79041764121
Заместитель директора по УВР	Фомина Марина Сергеевна	+79041764088
Ответственный работник за мероприятия по профилактике детского травматизма	Жолобова Ирина Сергеевна	+79041764121

Ответственные работники муниципального органа образования:

Методист ЦРО	Доценко А.С.	+7 (343) 46 34129
--------------	--------------	-------------------

Ответственные от Госавтоинспекции,:

Начальник ГИБДД МО МВД России Алапаевский майор полиции	Устинов А.Л.	+7 (343) 46 2-17-00
---	--------------	---------------------

Количество обучающихся (учащихся, воспитанников): 101

Наличие уголка по БДД: коридор второго этажа

Наличие класса по БДД: кабинет №3 "Светофорик"

Наличие автогородка (площадки) по БДД: есть

Наличие автобуса в образовательной организации: есть

Владелец автобуса: МОУ "Останинская СОШ"

Время занятий в образовательной организации: 1-ая смена: 8:30 – 15:00;  
внеклассные занятия: 15:10 – 16:10

Телефоны оперативных служб: 8(343) 46 74-3-01  
8 (343) 46 2-14-00  
89021563111  
8 (343) 4634002

# I. План - схемы образовательной организации

## 1. Район расположения образовательной организации, пути движения транспортных средств и детей (обучающихся)

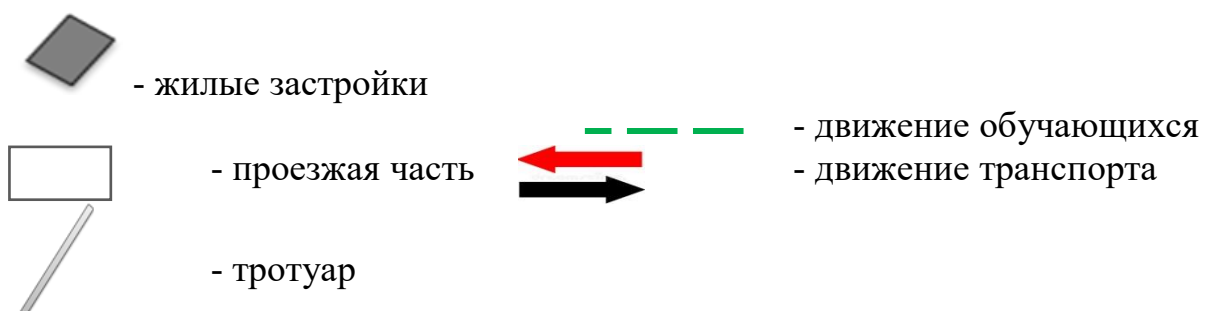

2. Схема организации дорожного движения в непосредственной близости от образовательной организации с размещением соответствующих технических средств организации дорожного движения, маршрутов движения детей и расположения парковочных мест

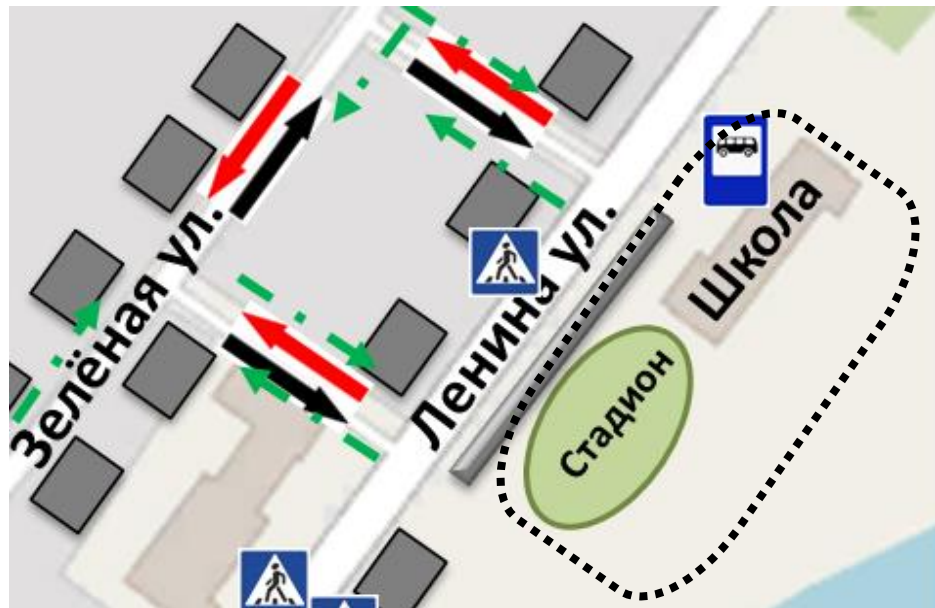

План-схема пути движения транспортных средств и детей (обучающихся, воспитанников) при проведении дорожных ремонтно-строительных работ вблизи образовательного учреждения

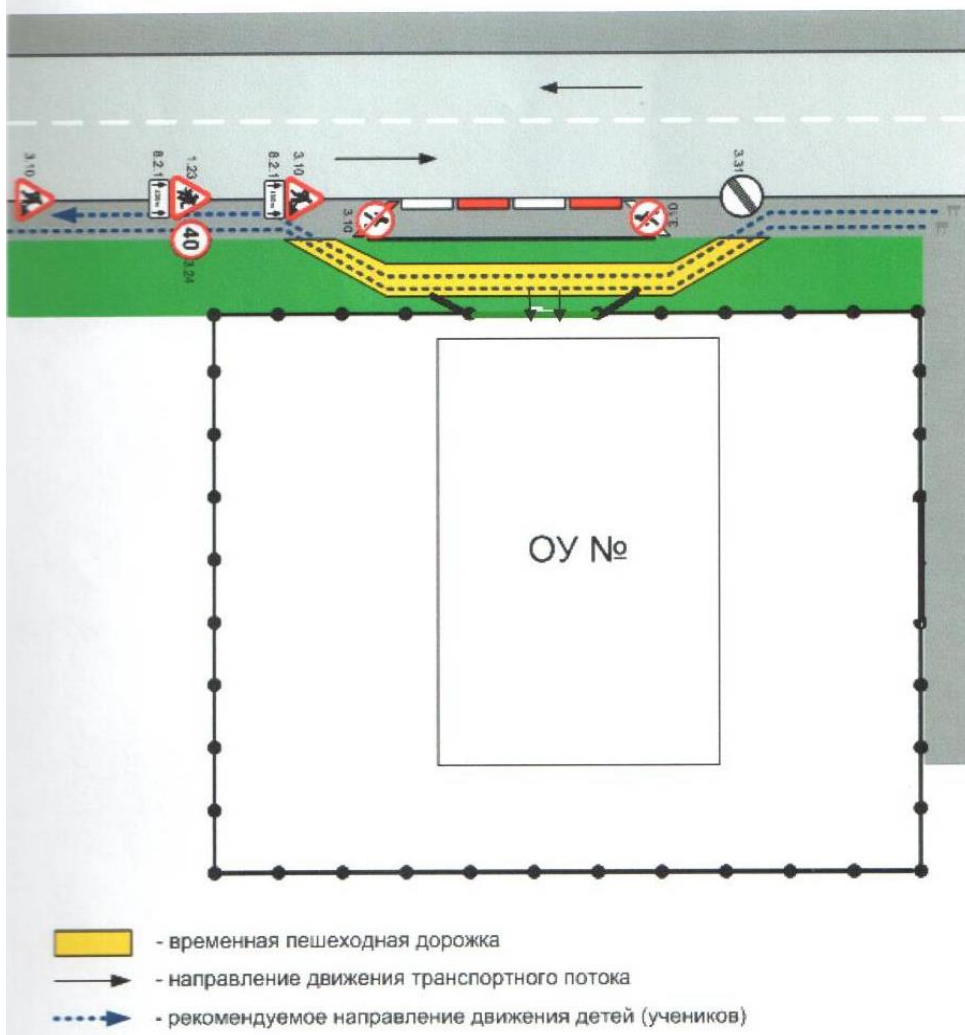

### 3. Маршруты движения организованных групп детей от образовательной организации к стадиону

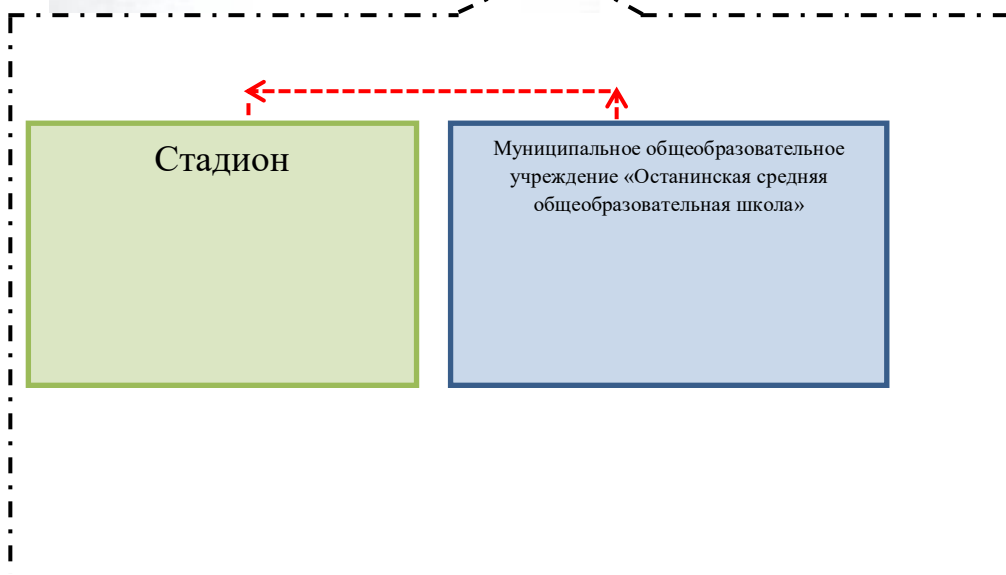
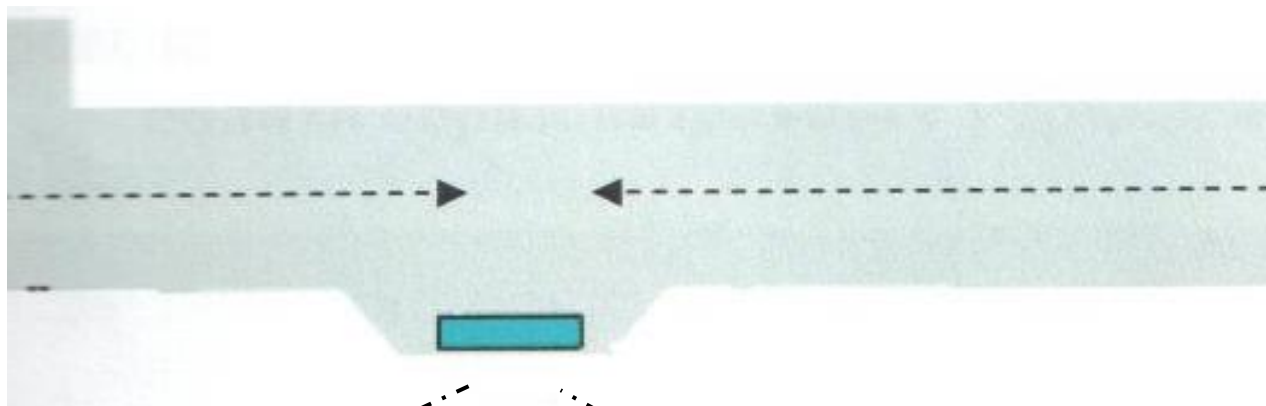

-----> движение детей и подростков к стадиону



#### 4. Пути движения транспортных средств к местам разгрузки/погрузки и рекомендуемые безопасные пути передвижения детей по территории образовательной организации

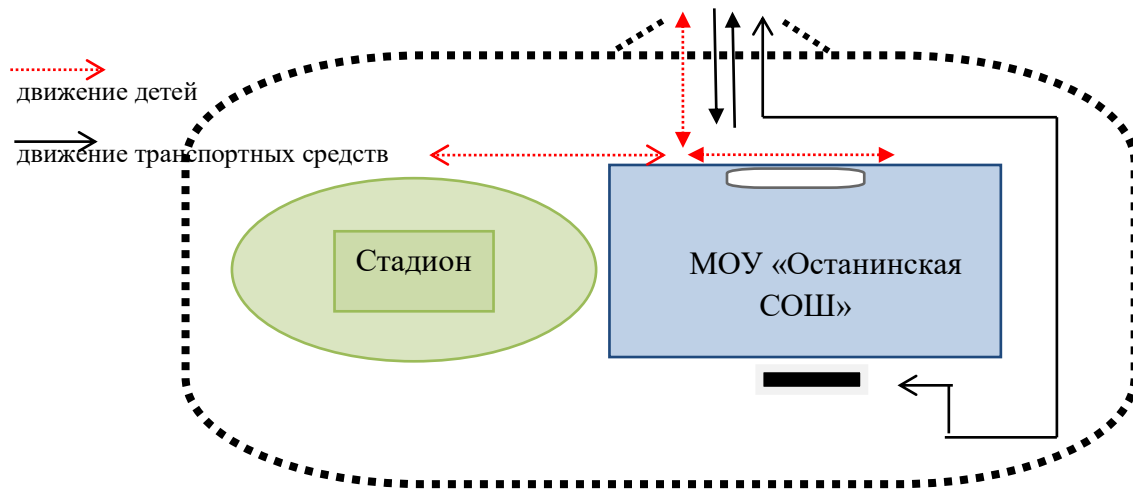

## II. Информация об обеспечении безопасности перевозок детей специальным транспортным средством (автобусом), (при наличии автобуса(ов))

### Общие сведения

Марка: Ford Модель: Tranzit

Государственный регистрационный знак: A360EO196

Год выпуска: 2014

Количество мест в автобусе: 19

Соответствие конструкции требованиям, предъявляемым к школьным автобусам: соответствует

### Сведения о водителе автобуса

Фамилия, имя, отчество	Дата принятия на работу	Стаж вождения ТС категории D	Дата предстоящего медицинского осмотра	Период проведения стажировки	Сроки повышение квалификации	Допущенные нарушения ПДД
Жолобов Владимир Сергеевич, 1990 год	04.09.2023	с 08.04.2023	04.09.2024	10.04.2023 - 19.03.2024	17.06.2024- 21.06.2024	нарушений нет

### Организационно-техническое обеспечение

**Лицо, ответственное, за обеспечение безопасности дорожного движения:** Федорахин Дмитрий Васильевич, назначен приказом врио директора школы №72-ОД от 25.06.2024 г. на основании аттестации 21.09.2022 г.

**Организация проведения предрейсового медицинского осмотра водителя, осуществляет:** ГБУЗ СО АЦРБ Верхняя Синячиха, на основании договора: № 21 от 09.01.2024, действительного до: 31.12.2024 г.

**Организация проведения предрейсового технического осмотра транспортного средства, осуществляет:** Федорахин Дмитрий Васильевич, назначен приказом врио директора школы № 71-ОД от 25.06.2024 г. на основании аттестации 21.09.2022 г.

**Дата очередного технического осмотра:** 14.09.2024 г.

**Место стоянки автобуса в нерабочее время:** Территория Останинской средней школы, 624642, Свердловская область, Алапаевский район, село Останино, улица Ленина, дом 14, меры, исключающие несанкционированное использование: выезд автобусом осуществляется по распоряжению администрации школы с отметкой времени выезда и прибытия на территорию в путевом листе.

**Сведения о владельце автобуса**

**Юридический адрес владельца:** 624642, Свердловская область, Алапаевский район, село Останино, улица Ленина, дом 14

**Фактический адрес владельца:** 624642, Свердловская область, Алапаевский район, село Останино, улица Ленина, дом 14

**Телефон ответственного лица:** +7 (343) 4674389

## Расположение образовательной организации со спутника

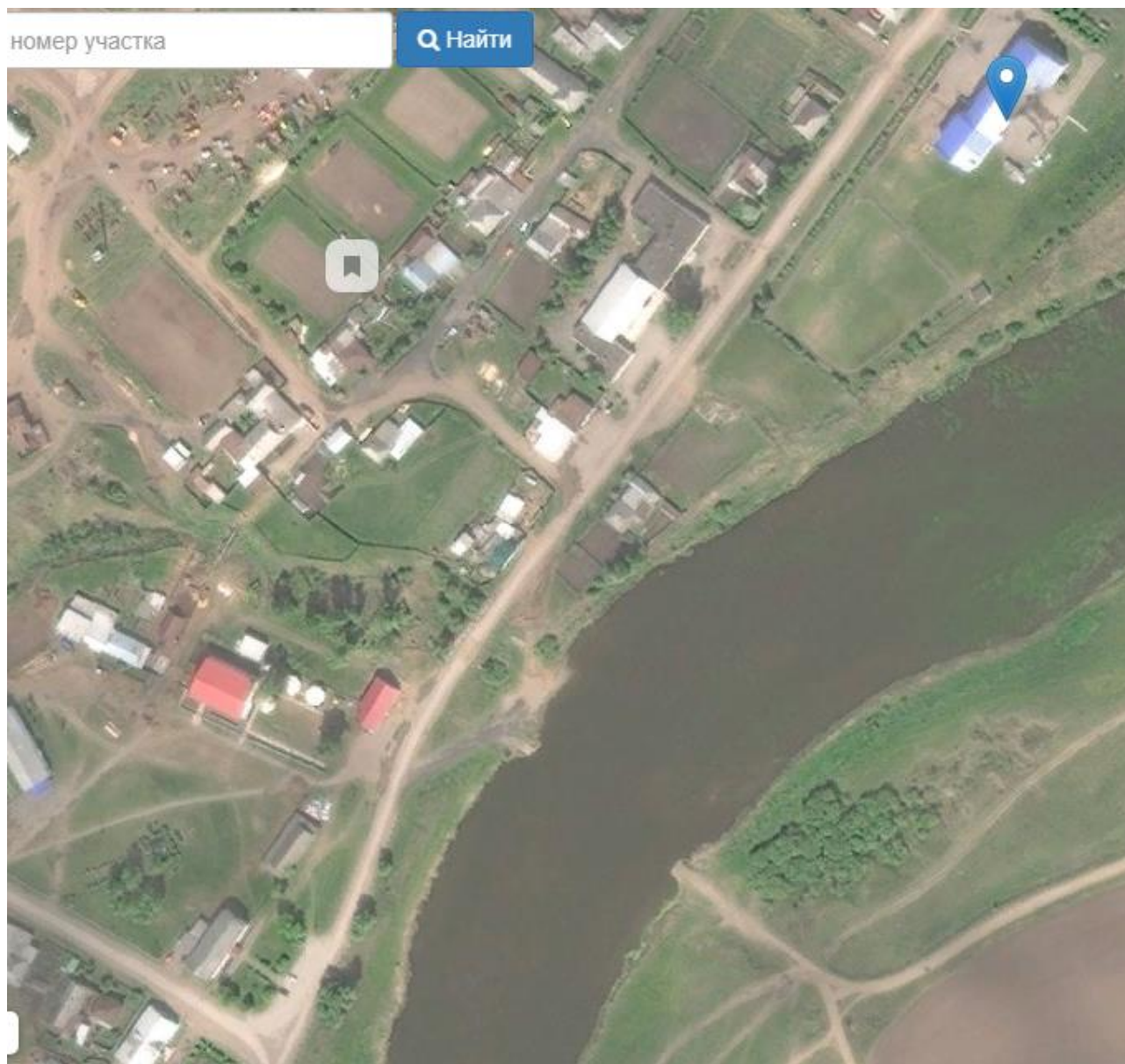

Начальник ГИБДД МО МВД России  
Алапаевский майор полиции

Врио директора  
МОУ «Останинская СОШ»

\_\_\_\_\_ /А.Л. Устинов/

\_\_\_\_\_ /И.С.Жолобова/

«\_\_\_» \_\_\_\_\_ 20\_\_ г Приказ № \_\_\_ от «\_\_\_» \_\_\_\_\_ 20\_\_

**Схема движения перевозки МОУ «Останинская СОШ» с указанием опасных участков  
с. Останино – д. Путилова**



Время движения по маршруту:

с.Останино -д.Путилова – 15 минут

Начальник ГИБДД МО МВД России  
Алапаевский майор полиции

Врио директора  
МОУ «Останинская СОШ»

\_\_\_\_\_ /А.Л. Устинов/

\_\_\_\_\_ /И.С.Жолобова/

«\_\_\_» \_\_\_\_\_ 20\_\_ г Приказ № \_\_\_ от «\_\_\_» \_\_\_\_\_ 20\_\_

**Схема движения перевозки МОУ «Останинская СОШ» с указанием опасных участков  
с. Останино – д. Кабакова**

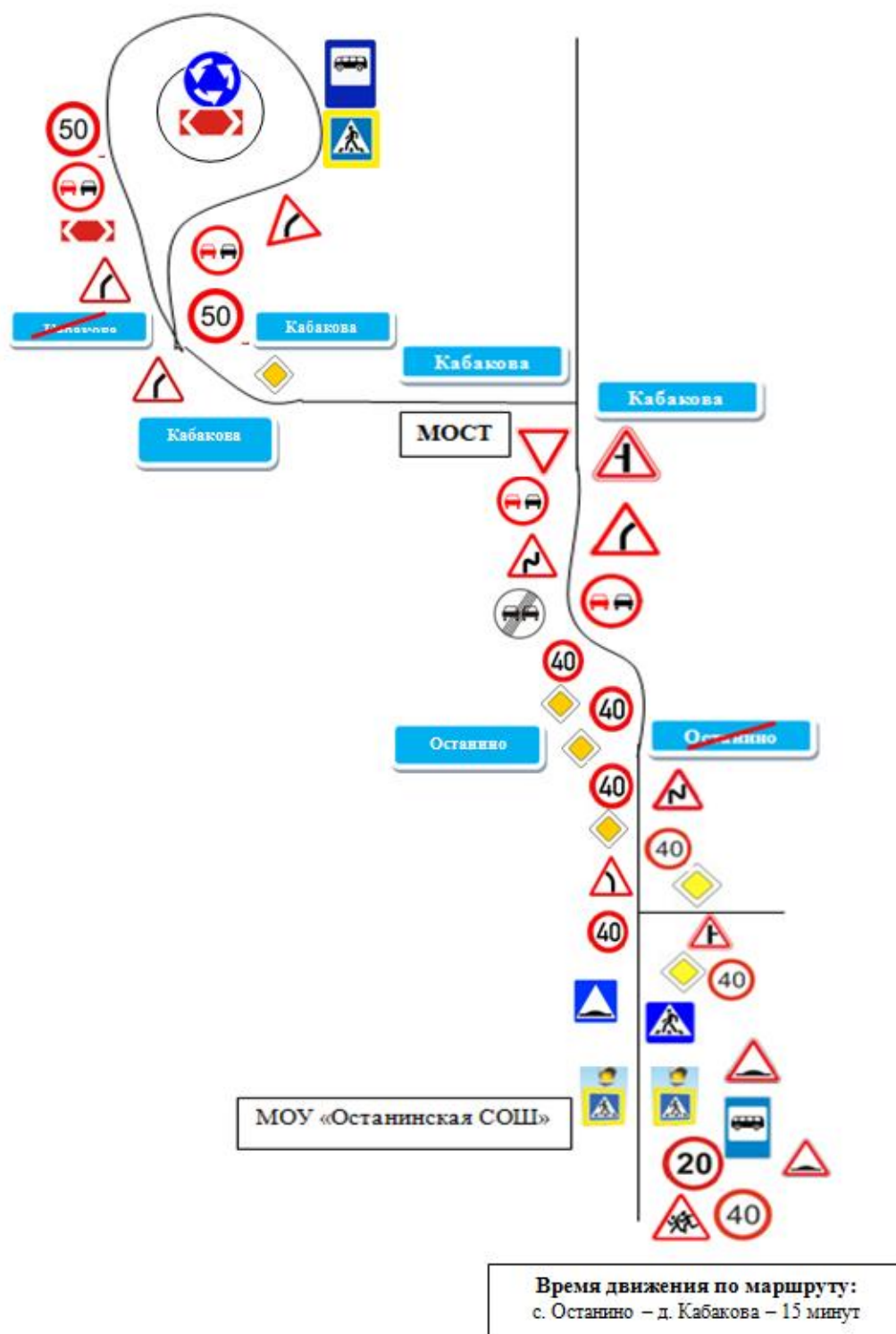

Начальник ГИБДД МО МВД России  
Алапаевский майор полиции

Врио директора  
МОУ «Останинская СОШ»

\_\_\_\_\_ /А.Л. Устинов/

\_\_\_\_\_ /И.С. Жолобова/

«\_\_» \_\_\_\_\_ 20\_\_ г      Приказ № \_\_\_\_\_ от «\_\_» \_\_\_\_\_ 20\_\_

**Схема движения перевозки МОУ «Останинская СОШ» с указанием опасных участков  
с. Останино – д. Верхний Яр**

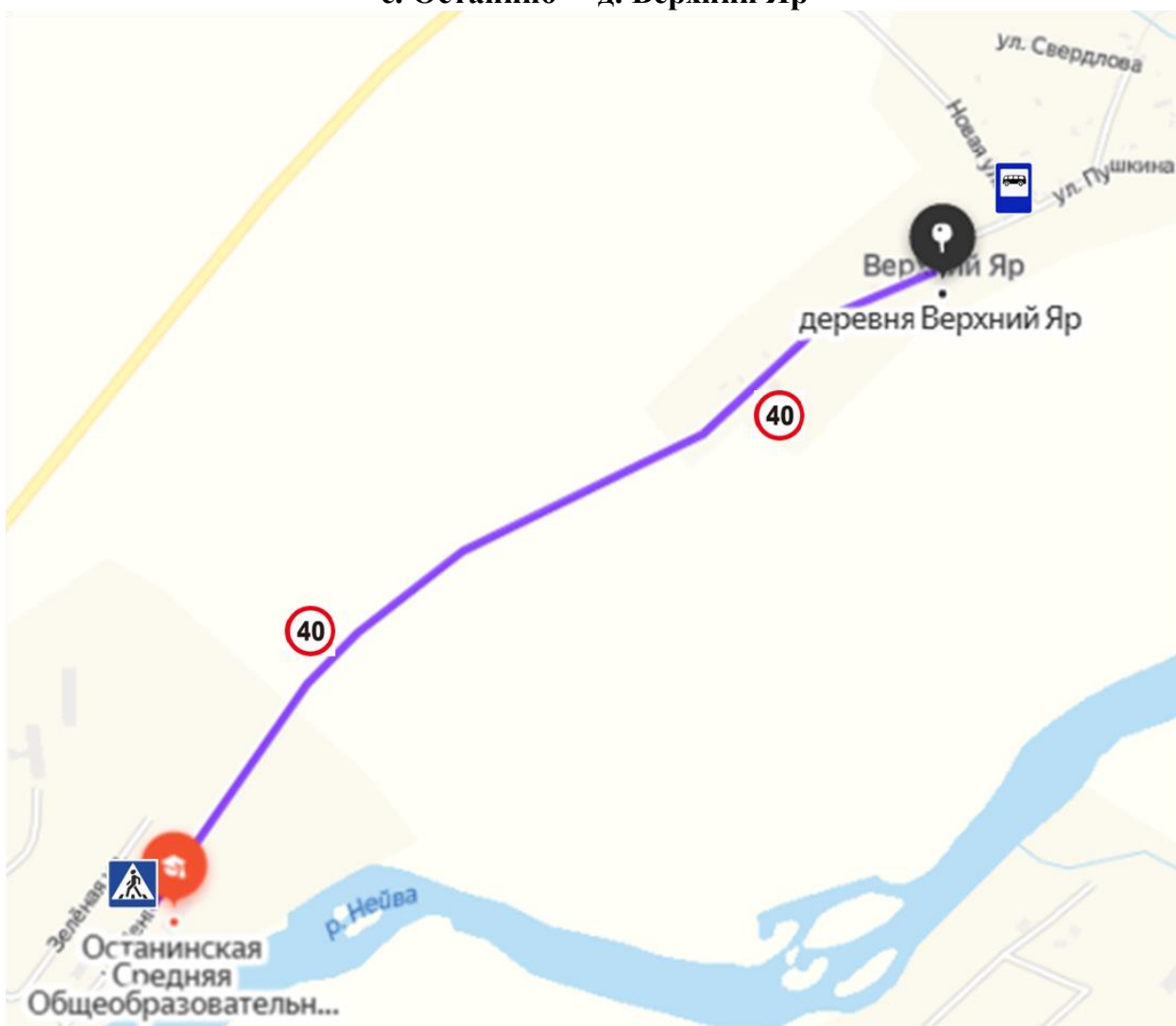

Время движение по маршруту: 10 минут

Начальник ГИБДД МО МВД России  
Алапаевский майор полиции

Врио директора  
МОУ «Останинская СОШ»

\_\_\_\_\_ /А.Л. Устинов/

\_\_\_\_\_ /И.С.Жолобова/

«\_\_\_» \_\_\_\_\_ 20\_\_ г      Приказ № \_\_\_ от «\_\_\_» \_\_\_\_\_ 20\_\_

**Схема движения перевозки МОУ «Останинская СОШ» с указанием опасных участков  
с. Останино – д. Городище –д.Бучина**





**План  
мероприятий по предупреждению детского дорожно-транспортного  
травматизма  
на 2024–2025 учебный год**

№	Наименование мероприятий	Срок выполнения	Ответственный за выполнение	Отметка о выполнении
1	Назначить ответственного за профилактику дорожно-транспортного травматизма и утвердить его приказом	август	директор	
2	Организовать с пед.работниками инструктивно-методические занятия и семинары по методике проведения занятий с детьми по правилам дорожного движения	в течение года	зам. по ВР, преподаватель-организатор ОБЖ	
3	Включить в планы воспитательной работы с детьми изучение Правил дорожного движения, проведение различных мероприятий по безопасности дорожного движения, встреч с работниками ОГИБДД и другие мероприятия с детьми	август в течение года	зам. по ВР, преп.-орг. ОБЖ, кл. рук.	
4	Регулярно обновлять уголки по безопасности дорожного движения в коридорах и в кабинете ОБЖ	1 раз в четверть	директор, зам. по ВР	
5	Создать из обучающихся отряд юных инспекторов движения /ЮИД/ и организовать его работу согласно Положению	сентябрь	кл.рук. , зам. по ВР	
6	На родительские собрания периодически выносить вопросы по профилактике детского дорожно-транспортного травматизма	в течение года	зам. по ВР, кл. рук.	
7	Вывесить схему безопасных маршрутов движения обучающихся в образовательное учреждение, обеспечить обучающихся младших классов индивидуальными маршрутными листами	в начале учебного года	сопровождающие детей в автобусах	
9	По разработанным и утвержденным инструкциям провести со всеми обучающимися инструктажи с регистрацией в журнале установленной формы	2 раза в год	директор, кл. рук.	